REVISTA QUINZENAL DE
Walt Disney

ZÉ CARIOCA

COD. 0002

ABRIL JOVEM

1876

YES, NÓS TEMOS MICKEY EM INGLÊS!

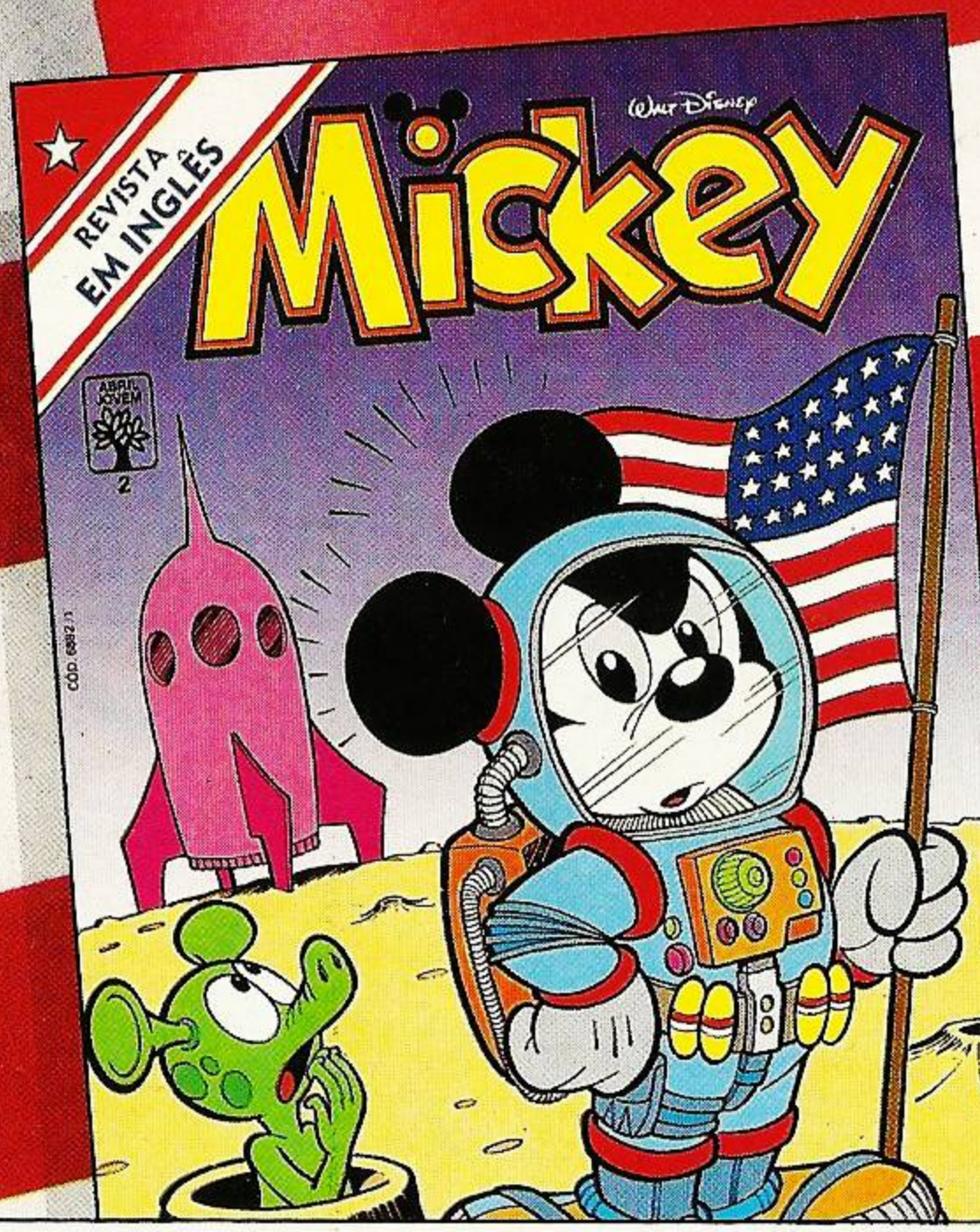

© Disney

O Tio Patinhas, a Margarida e toda a turma Disney também! É que agora, você pode curtir estes incríveis personagens e suas divertidas histórias, todinhas em inglês! Um jeito prático e gostoso de treinar "your English" aqui, no país tropical!

HISTÓRIAS AMERICANAS E TEXTOS ORIGINAIS

A cada edição um personagem Disney diferente. Mensalmente nas bancas!

ABRIL JOVEM

Claudio [illegible] 16-03-91

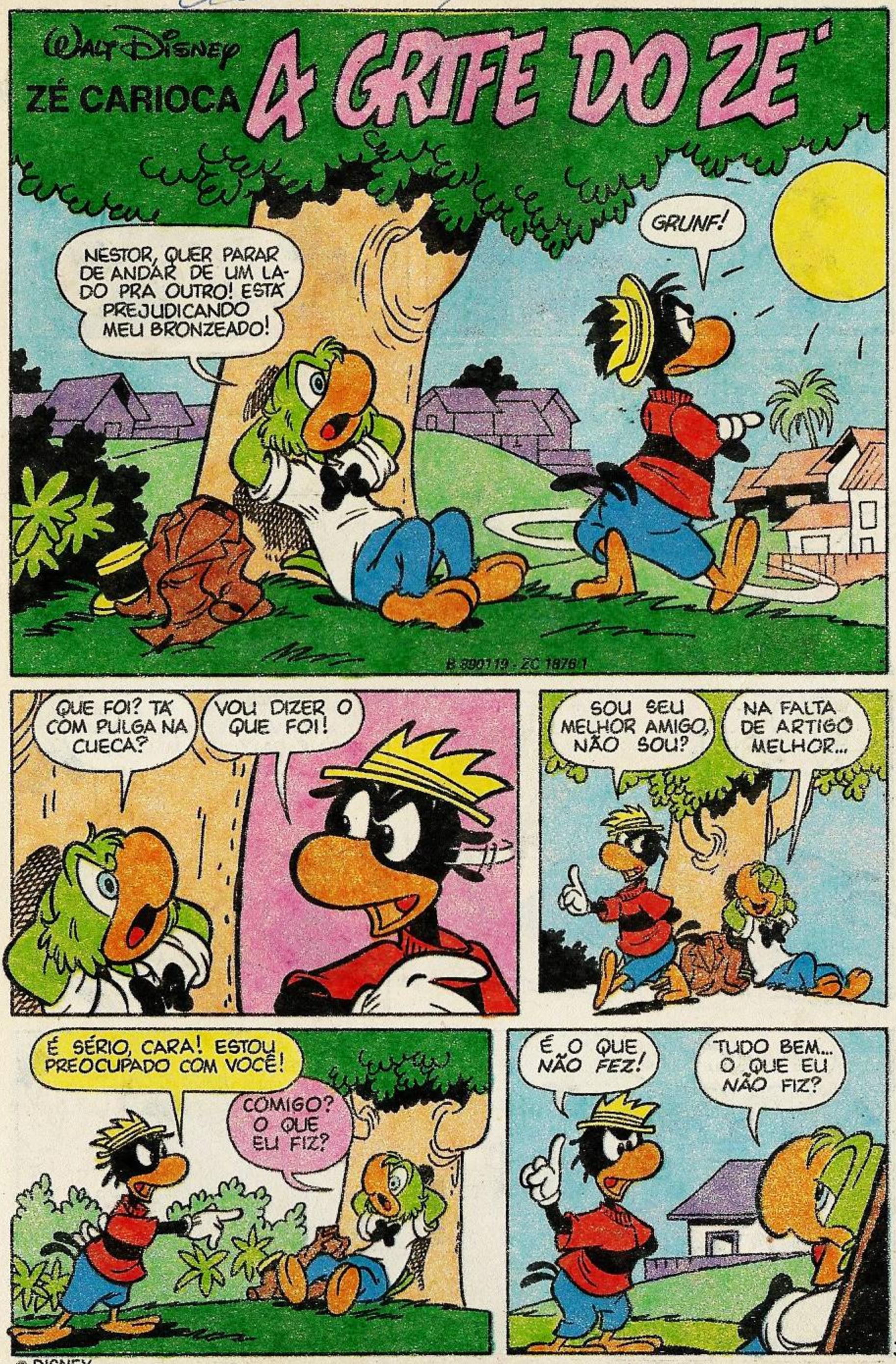

© DISNEY

VOCÊ NÃO CONSTRUIU NADA NA SUA VIDA!

TENTEI SER PEDREIRO, MAS ENTREI PELO CANO!

PÁRA COM ISSO! NÃO EXISTE NADA NESTE MUNDO COM O SEU NOME!

QUALÉ? SÓ DE PROMISSÓRIA TEM UMA PANCADA!

TÔ FALANDO DE *PATRIMÔNIO!* CASAS, TERRENOS, CARROS, TELEFONES...

JÁ TIVE UM SIMCA CHAMBORD, LEMBRA?

DESISTO!

TÁ BOM! TÁ BOM! VOU PENSAR NO CASO!

?!

NÃO VAI SAIR DAÍ?

É AQUI QUE PENSO MELHOR!

SERÁ QUE ELE TAVA FALANDO SÉRIO?

MEU AVÔ SABIAMENTE DIZIA, "QUANTO MAIS COISAS SE TEM, MAIS IMPOSTO SE PAGA"!

VUCH!

DIÁRIO DO DIA

OBA! O QUE TEMOS AQUI?

DIÁRIO DO DIA

...HOJE LANÇAMENTO DA *GRIFE* MAGRILA...

Ô LOUCO, TÁ TODO MUNDO LANÇANDO MARCA DE ROUPA!

ZÉ, ZÉ! DEU O TEU NÚMERO NA RIFA!

RIFA? NÃO ME LEMBRO DE TER PAGO NENHUMA RIFA ULTIMAMENTE!

ENGRAÇADO... E EU NÃO ME LEMBRO DE TER RECEBIDO!

AH! AGORA LEMBREI! PAGUEI COM DUAS NOTAS NOVINHAS!

DUAS NOTAS? MAS FOI *NOVENTA CENTAVOS!*

POIS É! PAGUEI COM DUAS NOTAS DE QUARENTA E CINCO!

É VERDADE! PASSA LÁ EM CASA PRA PEGAR O PRÊMIO!

O QUE FOI MESMO QUE EU GANHEI?

UMA MÁQUINA DE COSTURA E DUZENTOS METROS DE PANO!

MÁQUINA DE COSTURA... PANO...

NÃO $E IMPORTA $E EU PEGAR O PRÊMIO AGORA ME$MO?

POUCO DEPOIS...

O QUE VAI FAZER COM TUDO ISSO, ZÉ?

JÁ OUVIU FALAR EM *GRIFE*?

CLARO! É AQUELA CHAVE PRA APERTAR CANO!

AQUILO É *GRIFO*! GRIFE É... AH! NA HORA VOCÊ VÊ!

SE PRECISAR DE COSTUREIRA CONHEÇO UMA BOA E BARATA!

FALOU A PALAVRA MÁGICA!

DIAS DEPOIS...

ZÉ, POR ONDE TEM ANDADO?

FALOU COMIGO?

D-DESCULPE, PENSEI QUE FOSSE UM AMIGO MEU!

?

EI, ONDE CONSEGUIU ESSAS ROUPAS?

É DA GRIFE DO ZÉ CARIOCA!

Ô CARA, QUER SAIR DA FRENTE?!

OPA!

ZÉ!

OI, NESTOR!

ZÉ, QUE PAPO É ESSE DE *GRIFE ZÉ CARIOCA*?

DESCULPE, NESTOR, ESTOU SUPEROCUPADO! MAS TOME UM CONVITE!

LANÇAMENTO NACIONAL DA GRIFE *ZÉ CARIOCA!* DIA DEZ NO HIPOCAMPUS!

E ASSIM...

CLAP!

FLASH!

CLAP!

MUITO BEM!

CLAP!

FIUUUU!

FLASH!

E AGORA... O IDEALIZADOR DESTE PROJETO! ZÉ CARIOCA!

EHHHHHH!

CLAP! CLAP!

SENHORAS E SENHORES, AGRADEÇO A PRESENÇA DE TODOS...

ZÉ, PSIT!

ACABOU O PANO!

COMPRA FIADO NA LOJA DO SALIM!

AHAM... COMO EU IA DIZENDO...

ZÉ, A MINHA TIA TORCEU O PÉ!

MANDA ALGUÉM PEDALAR A MÁQUINA PRA ELA!

PRA CONCLUIR... É UMA HONRA TER TODOS VOCÊS AQUI HOJE E...

ZÉ!

QUIÉ?!

QUEBROU A MÁQUINA!

QUANTAS PEÇAS DEU PRA FAZER?

DUZENTAS!

DUZENTAS, DUZENTAS, DUZENTAS!

AMIGOS, É COM PRAZER QUE INFORMO QUE ESSE SERÁ UM LANÇAMENTO DIFERENTE...

?

QUEM VESTIR UMA PEÇA ZÉ *CARIOCA*, TERÁ UMA ROUPA QUASE EXCLUSIVA!

SERÃO POSTAS À VENDA SOMENTE DUZENTAS PEÇAS NUMERADAS E AUTOGRAFADAS *POR MIM!*

OHH!

OHHH!

A UM PREÇO QUASE SIMBÓLICO DE *CINCO MIL CRUZADOS NOVOS* POR UNIDADE!

CINCO MIL?! ELE PIROU!

É BARATO DEMAIS PRA UMA ROUPA DE TIRAGEM LIMITADA!

?

PRECISO RECONHECER QUE ELE CONSEGUIU!

NO DIA SEGUINTE...

ZÉ, TENHO QUE TIRAR O CHAPÉU PRA VOCÊ!

É! AQUELA *BRONCA* DEU RESULTADO!

QUE BOM! QUAL SERÁ O PRÓXIMO PASSO DO EMPRESÁRIO DE SUCESSO?

NÃO SOU MAIS EMPRESÁRIO! VENDI A MÁQUINA DE COSTURA!

E O QUE VOCÊ FEZ COM O DINHEIRO?

COMPREI UM TERRENO! AGORA TENHO ALGO NO MEU NOME!

ESCRITURA

SEJA BEM-VINDO AO *RECANTO DO PAPAGAIO SONOLENTO!*

Fim

WALT DISNEY

PATETA

A FARDA FAZ O GUARDA?

TRIIM!

JÁ VAI, JÁ VAI!

TRIIM!

PATETA? AQUI É O MICKEY! E ENTÃO? JÁ ESCOLHEU SUA FANTASIA PRO BAILE?

NÃO! AINDA ESTOU EM DÚVIDA!

VAMOS LOGO! SÓ ESTÁ FALTANDO VOCÊ!

E NÃO ESQUEÇA SEU CONVITE!

F-JM 86213C JC 18762

POUCO DEPOIS...

IAC! QUE FANTASIA SEM GRAÇA! MAS, PELO MENOS, ESTÁ COMPLETA!

PUXA! ALGUÉM TEM QUE PARAR PRA ME DAR CARONA!

É A *POLÍCIA!* DEVAGAR, QUERIDO!

XI! SERÁ QUE ESQUECI MEU CONVITE?

CRRR!

CRRRR!

?!

V-VOCÊ TEM CERTEZA DE QUE ELE FEZ SINAL PRA GENTE PARAR?

DROGA! ONDE ESTÁ O BOLSO DESTE CASACO BARULHENTO?

CRRR!

CRRR!

CRRR!

E AGORA? VAMOS EMBORA OU NÃO?

PUXA! VOU CHEGAR ATRASADO!

DROGA!

EI! EU NÃO ESTAVA CORRENDO...

POR QUE SERÁ QUE ELE FEZ VOCÊ PARAR, ENTÃO?

QUE DIA! ALÉM DE NÃO ENCONTRAR MEU CONVITE, NINGUÉM QUER DAR CARONA PRA MIM!

O QUE EU FIZ? FRANCAMENTE... NÃO ENTENDO MAIS NADA!

QUEM SABE ELE ESTAVA SE COÇANDO...

DROGA! TENHO QUE ARRUMAR ESTE ESCA-PAMENTO!

PARECE QUE ELE VAI PARAR A ESTRADA INTEIRA!

fim

WALT DISNEY

UMA QUESTÃO DE GRAVIDADE

PARDAL

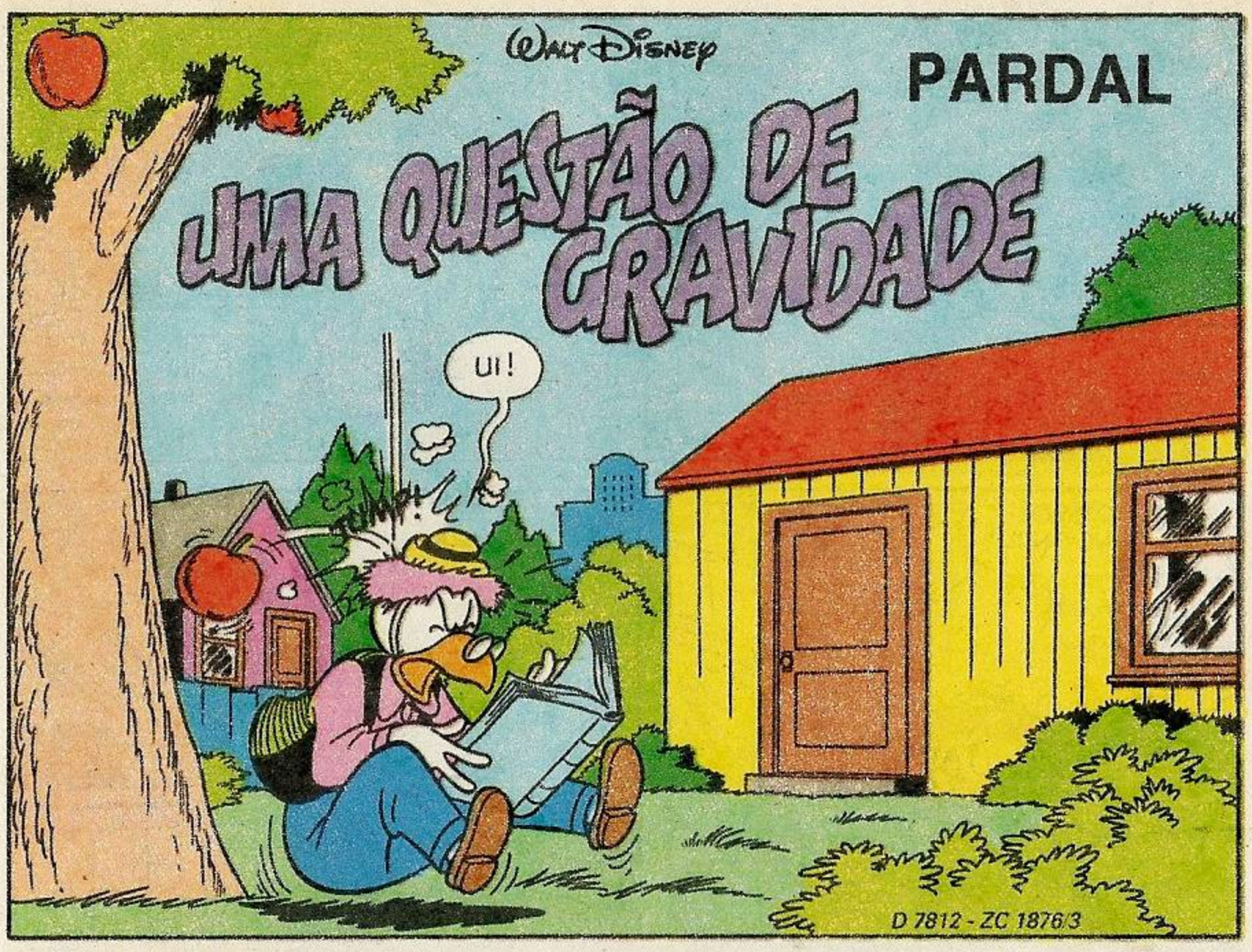

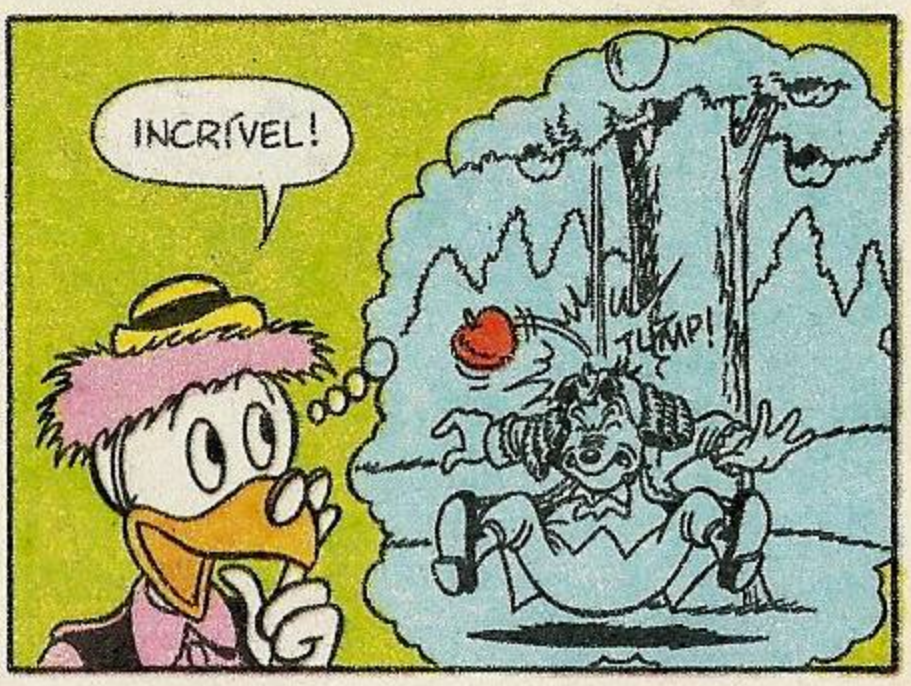

AQUI ESTÁ! O ***ELIXIR ANTIGRAVIDADE!*** VAMOS AO TESTE!

VOU INJETAR O ELIXIR NESTA MAÇÃ!

ÓTIMO! FUNCIONOU!

BAT!

AGORA, UM TESTE MAIS OUSADO!

PELO BEM DA CIÊNCIA!

DEU CERTO! ***IAHUU!***

MUITO INTERESSANTE!

GAVIÃO! O QUE VOCÊ QUER?

SEU ELIXIR, É CLARO!

RÊ, RÊ! MOLEZA!

SOCORRO! POLÍCIA!

BANCO DE PATÓPOLIS

RÊ, RÊ! VAMOS SUBIR?

FANTÁSTICO! POSSO ENTRAR PELA JANELA QUE QUISER!

BANCO PATÓPOLIS

OBRIGADO! EU FICO COM ISSO!

O QUE... EI! SOCORRO!

PODE PASSAR O DINHEIRO, MADAME?

AAAAAAI! UM LADRÃO VOADOR!

ENQUANTO ISSO...

PRECISO DESCER!

LEGAL! AGORA, MINHA CAIXA DE FERRAMENTAS!

TENHO QUE ENCONTRAR O GAVIÃO...

...ANTES QUE ELE APRONTE ALGUMA!

JÁ APRONTOU! ESTÁ ASSALTANDO O BANCO!

BANCO

ESTE SACO TÁ FICANDO PESADO! É MELHOR EU ME AGARRAR AQUI!

PEGA, LADRÃO!

POLÍCIA!

PAU NELE!

AHÁ! SÃO DOIS, ENTÃO! LARGUE ISSO, PILANTRA!

NÃO POSSO!

EU TENTEI AVISAR!

PUTZ! ELE TÁ FLUTUANDO!

DROGA! ESTOU ESCORREGANDO!

GAVIÃO!

AHÁ! TE PEGUEI!

XIII!

AINDA NÃO, CHEGADO!

AAAAAH!

AGORA VOCÊ NÃO ESCAPA!

ENGANO SEU, XARÁ!

SEU ELIXIR É UMA DROGA! ESTAMOS CAINDO!

O EFEITO DELE É QUE ESTÁ ACABANDO, CIENTISTA DE ARAQUE!

COMO É QUE OS BANDIDOS ESCAPARAM MESMO?

FLUTUANDO, CHEFE! EU JURO!

FLUTUANDO, HEIN? POBRE JUCA! ESTÁ TRABALHANDO DEMAIS!

VEJAM!

AAAAH!

OH-OH! AGORA ESTAMOS CAINDO PRA VALER!

E INDO DIRETO PRA AQUELE TELHADO DE VIDRO!

FÁBRICA DE SUCO DE MAÇÃS NILSINHO

IAAAU!

CRACH!

PUXA! AINDA BEM QUE NÃO ME MACHUQUEI COM ***GRAVIDADE!***

fim

Cantinho do MALANDRO

Querem Vender . . . . .

Fabiane Beatriz Engler, R. Maria Simão, 15 - 89130 - Indaial - SC: MARGARIDA 26, 38, 39, 61, 65, 71 e 73; PATO DONALD 1782, 1786 a 1788, 1790, 1792 a 1809, 1818, 1825, 1828 e 1829. **Givanildo Calixto do Nascimento,** R. Dr. Nelito, 27 - 57980 - Joaquim Gomes - AL: ZÉ CARIOCA 1818, 1833 e 1841.

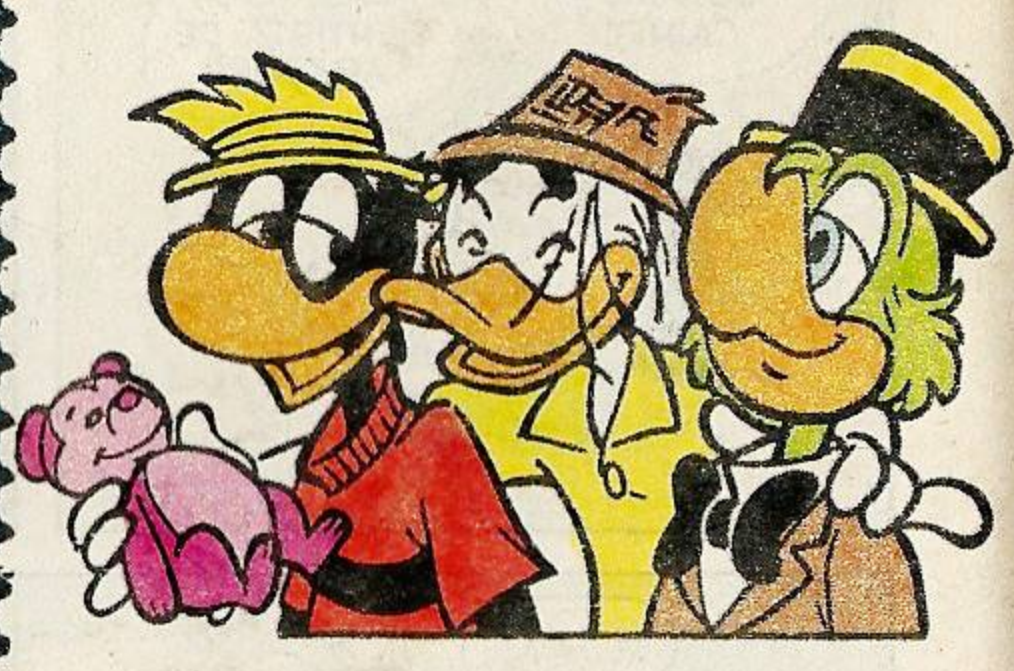

Novos Amigos . . . . .

Antenor Fernandes (16 anos), Av. Gen. San Martin, 1290, cob. 1001 - 22441 - Rio de Janeiro - RJ. **Ânderson Francisco Silva** (16 anos), R. Sebastião Barbosa, 414 - 35160 - Ipatinga - MG. **Juliana Cologni** (11 anos), R. 25 de Julho, 527 - 98700 - Ijuí - RS. **Melissa Andrade Roberto** (12 anos), Av. Brasília, 1039 - 35170 - Cel. Fabriciano - MG. **Fernando A. Pereira Jr.** (10 anos), R. Dez, casa 34, qd. 18, Cohatrac IV - 65000 - São Luís - MA.

O Que É .....

O que é, o que é... tem barriga de vidro e cabeça de ferro.

Resp.: Lâmpada.

Ânderson dos Santos Moura
Nilópolis - RJ

1- O que é que a gente deve fazer quando um elefante espirrar?
2- Quando a segunda-feira não serve pra nada?

Resp.: 1- Sair da frente. 2- Quando compramos tudo na primeira.

Gabriel de Paula Richa
Cantagalo - RJ

Sabe o que o pára-quedas disse pro pára-quedista?

Resp.: Tô contigo e não abro.

Walner de M. Castro Júnior
Itiúba - BA

Até onde o cachorro entra no mato?

Resp.: Até o meio... porque depois do meio ele está saindo.

Marcos Conti
São Bernardo do Campo - SP

O cachorro é do focinho pra frente ou do focinho pra trás?

Resp.: É do focinho pra trás, pois do focinho pra frente não tem cachorro nenhum.

Santi Colela
São Bernardo do Campo - SP

Querem Comprar ....

Fabiano Rezende Soares, Av. Portugal, 1049, ap. 500 - 74000 - Goiânia - GO: ZÉ CARIOCA 1714, 1716, 1717, 1793, .1795, 1799, 1800, 1856 e 1863. **Júlio Pires do Nascimento,** Estr. RJ, 127, casa 11897 - 26600 - Paracambi - RJ: PATO DONALD 1825 a 1827 e 1829; ZÉ CARIOCA 1845 a 1848; URTIGÃO 43, 44, 46 e 47; MARGARIDA 61 a 65 e 69; SELEÇÃO DISNEY 17 e 23. **Diego Clink de Souza,** R. Pres. Rodrigues Alves, 1320 - 79100 - Campo Grande - MS: ZÉ CARIOCA 1 a 1728, 1730 a 1809, 1811 a 1817, 1819 a 1823, 1826 a 1836 e 1838 a 1851; ALMANAQUE DISNEY 1 a 201, 204, 205 e 207 a 214. **Eran V. de Negreiros Jr.,** R. Barão do Triunfo, 664, ap. 202 - 95520 - Osório - RS: ALMANAQUE DISNEY 211 a 214.

WALT DISNEY

DONALD, O CAMPEÃO

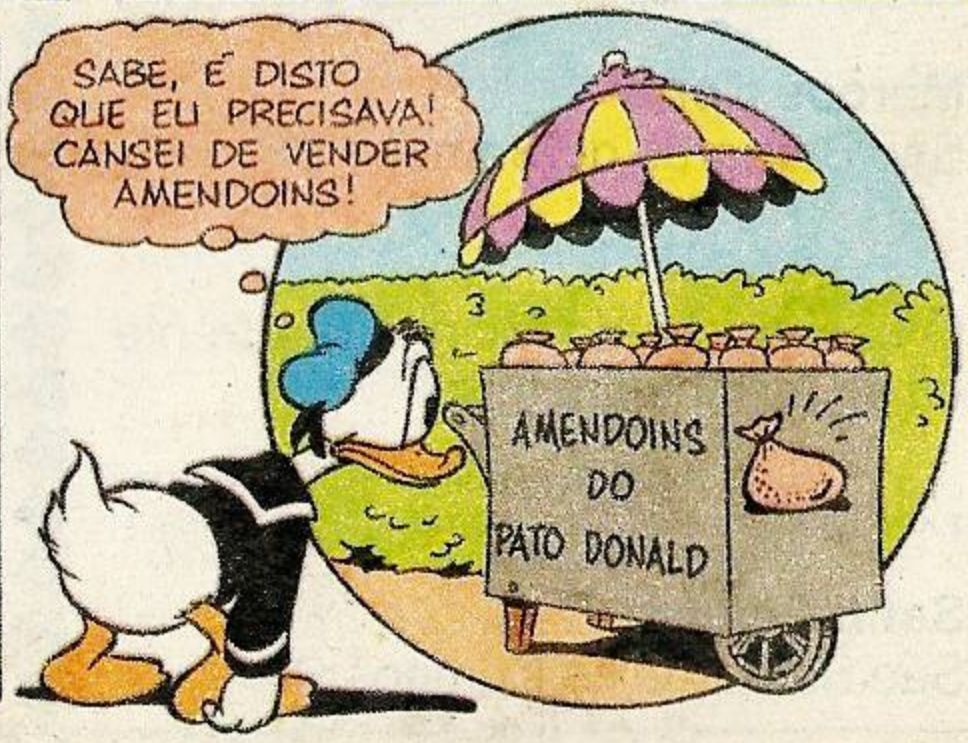

SERÁ QUE ESSE JOGO É SÓ PRA GENTE FINA?

AMENDOINS DO PATO DONALD

QUEM NÃO ARRISCA, NÃO PETISCA!

COMPRE UM BILHETE DA LOTERIA DE PATÓPOLIS!

HUM... MAS...

O QUE EU TENHO A PERDER?

NDOINS DO PATO DONALD

OH, DÚVIDA CRUEL!

AMENDOIN

BOM...

EU VOU ARRISCAR!

AMENDOINS DO PATO DONALD

VOU PÔR MEU CARRINHO AQUI PRA NINGUÉM VER!

É AGORA!

CLUBE DE CAVALHEIROS

SEÇÃO GOLFE

POIS NÃO?

CLUBE CAVALHE

SEÇÃO GO

MEU NOME É DONALD E QUERIA SER SÓCIO DESTE CLUBE!

E QUAL É O SEU RAMO, SENHOR DONALD?

RAMO?

SIM! O QUE O SENHOR FAZ NA VIDA?

OH, BEM... E-ESTOU NO COMÉRCIO DE AMENDOINS!

SEU NEGÓCIO É GRANDE?

DEPENDE! O AMENDOIM É PEQUENO, MAS O QUE PARECE PEQUENO PODE SER GRANDE, NÃO É?

POIS BEM, SR. PATO! SÃO DEZ MIL CRUZADOS NOVOS!

POR ANO?

POR MÊS, NATURALMENTE! ALGO ERRADO?

NÃO, NÃO!

E O SENHOR PODERÁ PARTICIPAR DE TODOS OS CAMPEONATOS!

SIM...

NESTES CAMPEONATOS TAMBÉM PARTICIPAM NÃO-SÓCIOS! E O VENCEDOR GANHA QUINHENTOS MIL!

QUINHENTAS MILHAS?!

A TAXA DE INSCRIÇÃO É DEZ CRUZADOS!

TÔ NESSA!

AÍ ESTÁ! PODE FAZER MINHA FICHA!

ESSE CAMPEONATO EU TENHO QUE GANHAR!

VOU COMEÇAR A TREINAR IMEDIATAMENTE!

AMENDOINS DO PATO DONALD

TOME MAIS UM, AMIGO! A VIDA É BELA!

AMENDOIN DO PATO DONA

POUCO DEPOIS...

ESVAZIEM A SALA, MENINOS! TENHO QUE ME PREPARAR PRO CAMPEONATO DE GOLFE!

O QUÊ?

EXATAMENTE O QUE OUVIRAM!

MAS VOCÊ ESTÁ FORA DE FORMA!

NÃO FAZ MAL! HUGUINHO, CORRA ATÉ A LOJA DE ESPORTES E COMPRE TUDO QUE PRECISO!

ZEZINHO, VÁ ATÉ A BIBLIOTECA E ME TRAGA TODOS OS LIVROS SOBRE GOLFE!

LUISINHO, IMPROVISE UM CAMPO PRA MIM! NÃO POSSO PERDER UM MINUTO!

ENQUANTO ISSO, VOU ME VIRANDO COM O QUE TENHO!

UM VERDADEIRO CAMPEÃO PRECISA TER MUITA GARRA, RAPAZ!

GRANDES GARGALHADAS E UM SUPER BRINDE PRA VOCÊ!

Na revista do Mickey, deste mês, você vai encontrar histórias engraçadíssimas, piadas e um brinde genial: adesivos fofinhos, super coloridos com os personagens Disney. O maior barato! Não perca!

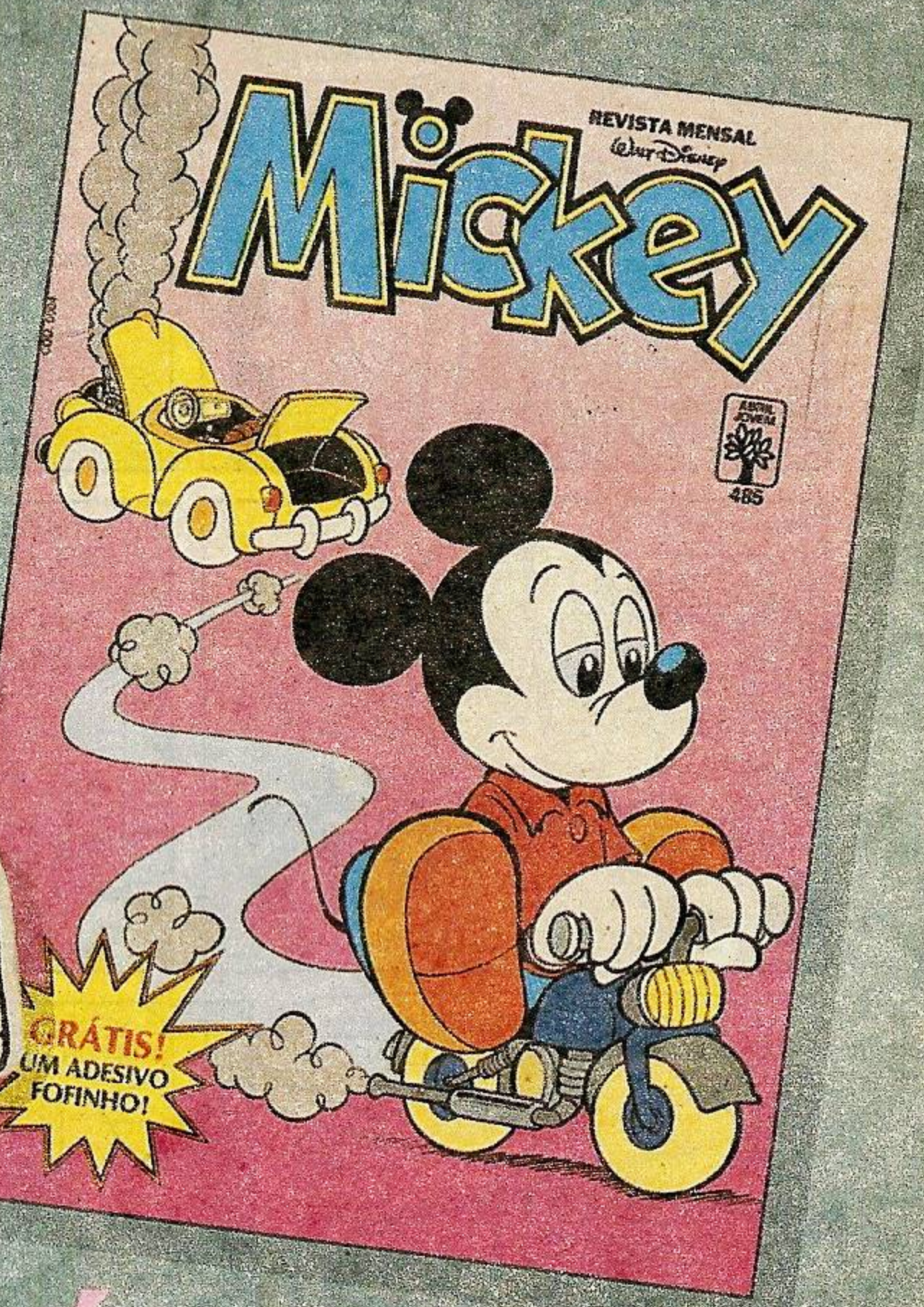

GRÁTIS!

UM ADESIVO FOFINHO.

© Disney

E O DONALD MOSTRA QUE NÃO ESQUECEU COMO SE JOGA GOLFE...

BELEZA DE JOGADA, TIO!

AH, ISSO NÃO É NADA! VEJA COMO EU COLOCO ESSA BOLA DENTRO DA LIXEIRA!

VIA GELADEIRA...

MÁQUINA DE LAVAR...

TLIMP!

PLING!

E BALANÇA!

BONC!

BONC!

FANTÁSTICO!

O SENHOR É *FERA!*

PENA QUE O CAMPEONATO VAI SER DISPUTADO NUM CAMPO DE VERDADE, NÉ, TIO?

EU SEI, MENINOS! POR ISSO VOU PEGAR NO PESADO AGORA!

VENHAM VER O CAMPINHO LEGAL QUE EU DESCOBRI!

POUCO DEPOIS...

QUE TAL? NÃO É O LUGAR IDEAL PRA UM FUTURO CAMPEÃO *TREINAR?*

E SÓ FALTAM TRÊS DIAS, TIO!

VENDE-SE
TERRENO INDUSTRIAL
"GLÓRIAS PASSADAS"

TEMPO SUFICIENTE, MENINOS! PRESTEM ATENÇÃO NESTA JOGADA!

DÁ UM PASSO PRA TRÁS, HUGUINHO!

POR QUÊ, TIO?

PORQUE A BOLA VAI PASSAR POR AÍ VIA CHAMINÉ, PAREDE E PONTE, CERTO?

ZUMM!

VUPT!

CHAMINÉ

PAREDE

ABAIXEM-SE!

RÁ! RÁ! RÁ!

PLOC!

PONTE

INACRE-DITÁVEL!

TIO DONALD...

...VOCÊ É DEMAIS!

CONCORDO!

O PESSOAL DO CLUBE DE GOLFE VAI FICAR DE BOCA ABERTA!

NO DIA DA ABERTURA DOS JOGOS...

O PRÓXIMO PARTICIPANTE É O SR. DONALD, OUVINTES DA RÁDIO PATÓPOLIS!

DÁ DURO NELES, TIO!

QUEM É AQUELE INSIGNIFICANTE?

NÃO TENHO IDÉIA!

EU O CONHEÇO! UMA VEZ COMPREI UM SAQUINHO DE AMENDOINS DELE!

ORA, ORA! UM SIMPLES CAMELÔ!

OUVI DIZER QUE ELE QUER SER SÓCIO DO CLUBE!

ENGRAÇADO... ASSIM TODOS VAMOS GANHAR AMENDOINS DE GRAÇA! RI, RI!

IDIOTAS!

RÁ! RÁ! RÁ! RÁ!

ESPERE SÓ TERMINAR A PARTIDA, MARGARIDA!

AÍ, QUERO VER QUEM VAI RIR!

O VENDEDOR DE AMENDOINS JÁ COMEÇOU?

ELE ESTÁ NA SEGUNDA VOLTA!

NÃO ACREDITO!

POIS PODE *ACREDITAR!*

NOSSA!

QUE ESTILO!

ELE ESTÁ QUEBRANDO TODOS OS RECORDES!

E É BOM DE VERDADE!

VIVA!

HURRA! ELE GANHOU!

NÃO É QUE O DANADO GANHOU MESMO...

1

O SENHOR JÁ SABE O QUE VAI FAZER COM TODO ESSE DINHEIRO, SR. PATO?

SEM DÚVIDA! VOU INVESTIR TUDO NO GOLFE!

FANTÁSTICO! ESTAMOS PRECISANDO DE NOVAS CADEIRAS!

E A NOSSA ADEGA ESTÁ DESABASTECIDA!

TIO DONALD, NÃO PODE DAR ESSA GRANA PRA ELES!

ESSES GRÃ-FINOS ESTÃO ZOMBANDO DE VOCÊ!

ELES SÃO UNS BOBALHÕES!

QUEM ESTÁ FALANDO EM DAR? TENHO OUTROS PLANOS!

VOCÊS VIRAM QUE AQUELE TERRENO DA FÁBRICA ESTÁ À VENDA?

BOA!

E ASSIM...

ESCOLA DE GOLFE
AULAS COM O GRANDE CAMPEÃO
NCZ$2,50 DO A HORA
O CONSUMO DE UM SACO DE AMENDOIM É OBRIGATÓRIO

O PRÓXIMO!

QUE UM CAMPEÃO COBRE BEM PRA DAR AULAS, EU ENTENDO! MAS OBRIGAR A COMER AMENDOINS... É DEMAIS!

HOMEM, EU SEMPRE FALEI QUE O SEGREDO DO ESPORTE ESTÁ NO ALIMENTO!

AMENDOINS CAPRICHADOS
TORRADO NCZ$2,50
SEM TORRAR NCZ$2,00

fim

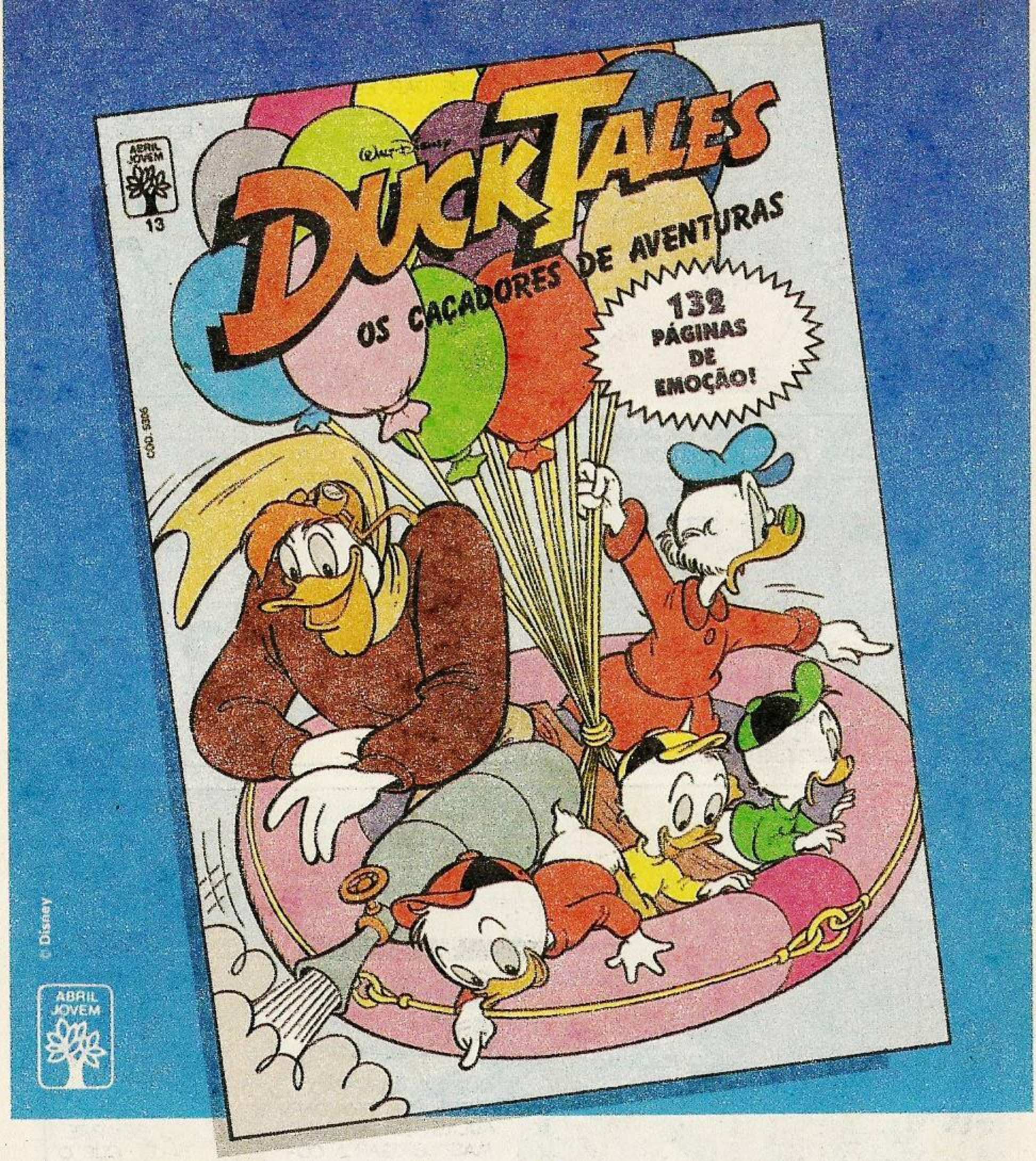

VOCÊ TAMBÉM PODE SER *UM CAÇADOR DE AVENTURAS!*

É só se juntar à turma dos DuckTales e curtir pra valer toda a diversão e as emoções das histórias desta edição. Incríveis aventuras estão esperando por você.

Nas bancas.

WALT DISNEY

MORCEGO VERDE

O GRANDE PIPOCA

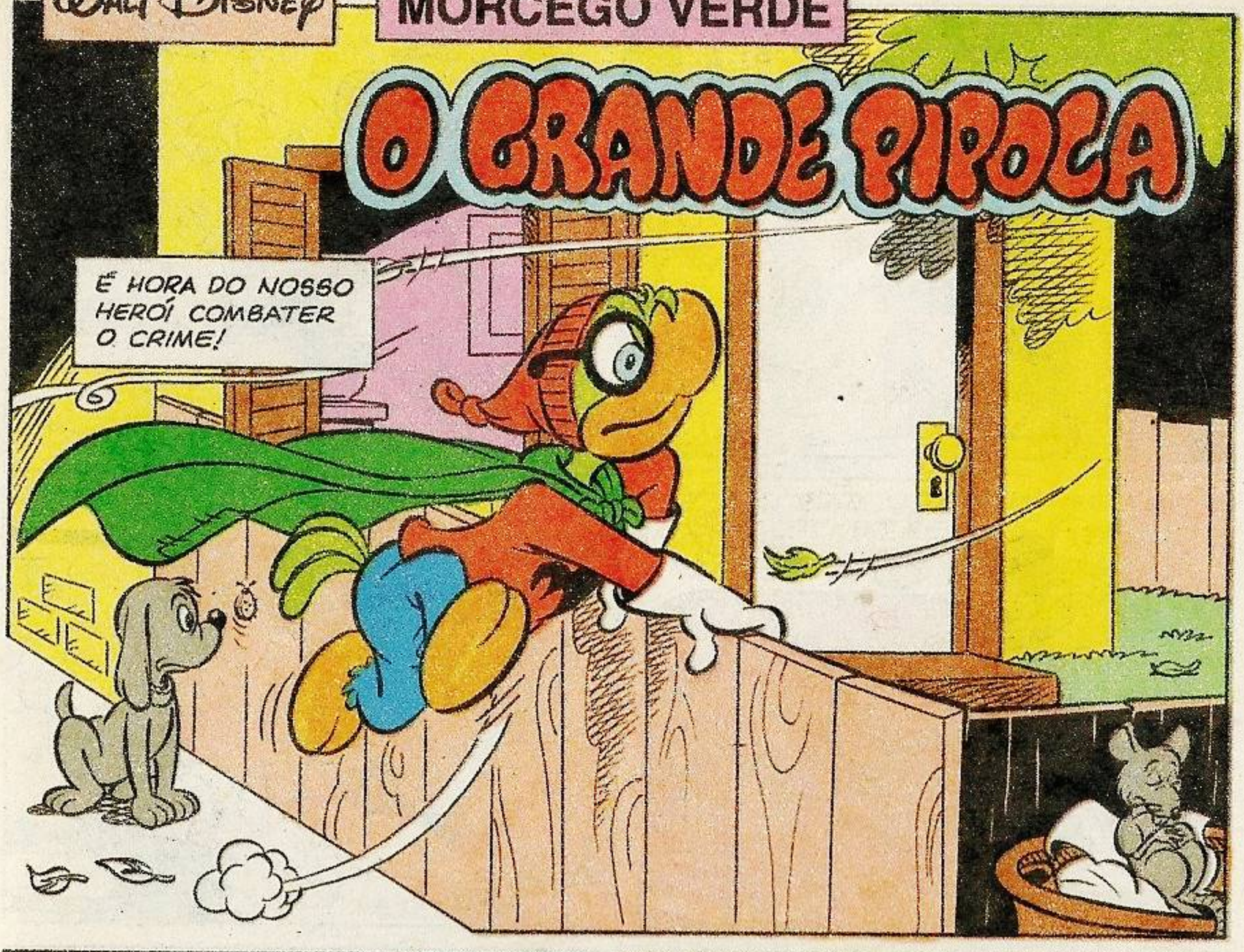

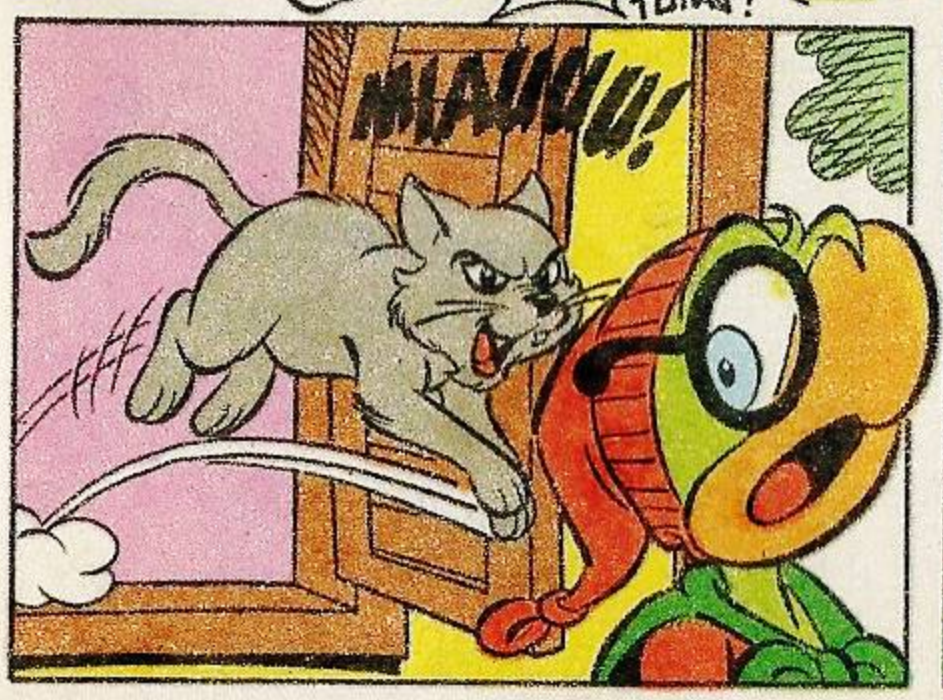

SEU CAFAJESTE! DE NOVO ATRAS DOS MEUS TORRESMINHOS! PEGA, FRUFRU! PEGA!

SOCORRO!

MIAUUUUU!

AI, AI! MAIS UMA LEVA DE PIPOCAS!

PIPOCAS! ATACARR!

AAIIIII!

TUMP!

É SEMPRE ASSIM! CANSEI! QUERO SER ALGUÉM NA VIDA!

SER PIPOQUEIRO JÁ ENCHEU! ACABOU-SE

PUXA!

QUE PENA! ERA O ÚLTIMO PIPOQUEIRO DO BAIRRO!

MAS E AGORA? O QUE VOU FAZER?

BELEZA! O NESTOR NEM VAI PERCEBER QUE PEGUEI O GRAVADOR DELE EMPRESTADO!

CLIC!

ESTOU REGISTRANDO MINHA ÚLTIMA LUTA COM **GARRAS**, O MORTÍFERO!

HEIN?

...MAS COM MINHA ASTÚCIA E HABILIDADE, DERROTEI O MONSTRO!

AGORA É SÓ MANDAR PRA IMPRENSA!

É ISSO AÍ! UM *HERÓI!*

EI! OUVI TUDO! QUERO SER *GRANDE* QUE NEM VOCÊ!

NÃO CREIO!

AHH... QUEM ME DERA SER SEU ASSISTENTE!

É MOLE?

NÃO SEI... TEM MUITA GENTE CONCORRENDO!

MAS EU TRABALHO DE GRAÇA!

VAMOS LÁ! TODO HEROÍ QUE SE PREZA TEM UM ASSISTENTE!

É VERDADE!

TÁ CERTO! SE O *MORCEGÃO* TEM O *HOBIM*... HOJE A NOITE NO BECO, CERTO?

¡UIPI!!!! VALEU!

SÓ PRECISO INVENTAR UM UNIFORME!

O QUE É QUE *EU* FUI INVENTAR?

ASSIM...

ONDE ESTÁ O CARA? ELE É FUNDAMENTAL PRA MINHA TÁTICA DE ATAQUE!

TRÁ-LÁ-LÁ! PI-PI-PI!

MAS... O QUE É ISSO?

TUNC!

AIIII!

TAL HERÓI, TAL ASSISTENTE!

NÃO COMECEI MUITO BEM, NÉ?

PSST! ACHO QUE O GARRAS TÁ DORMINDO!

VOCÊ ATRAI ELE PRA FORA DO BECO E...

VIM PREPARADO PRA TUDO!

QUE GERINGONÇA É ESSA?

MINHA BAZUCA DE PIPOCAS!

EPA! SÓ PRECISA DE UM AJUSTE!

UFFF! ARGH!

MIAUUU!

BANG!

OH, NÃO! O MONSTRO ACORDOU! FUJA!

FUGIR? MAS A GENTE NÃO VEIO AQUI PRA PRENDER O SACANA?

EPA!

BELEZA! A GENTE DEIXA O BAIRRO NO ESCURO E ROUBA À VONTADE!

CUIDADO AÍ EMBAIXO!

CORT!

NÃO PODEMOS DEIXAR ISSO ACONTECER!

MAS NÃO DÁ TEMPO DE CHAMAR A POLÍCIA!

POLÍCIA? GRANDE PIADA! LÁ VOU EU! AIÔÔÔ, PIPOCA!

HEIN?

RENDAM-SE OU...

OU O QUÊ?

VOCÊ PEDIU!

ZUUUCH!

ENTÃO? O QUE ACHOU DO MEU RAIO FATAL?

HUM...

FATAL, NÃO SEI! MAS, SÓ PRA RIMAR, TÁ FALTANDO SAL!

AGORA É CHUMBO!

VAMOS NOS MANDAR, ANTES QUE...

OLHA O FIO!

BZZ!

BSSSST!

UAU!

ZOC!

PAFF!

ZOC!

MUITO BEM, MORCEGO!

AI!!!!!

TZZ!

MAS EU SÓ ATRAPALHEI, NÉ?

QUE NADA! EU É QUE EXAGEREI!

SABE, QUERIA SER HERÓI! MAS JÁ VI QUE NEM PRA ISSO EU DOU!

PUXA!

QUE CONFUSÃO É ESSA AQUI?

O *GRANDE PIPOCA* SALVOU O BAIRRO DESSES BANDIDOS!

MAS... MORCEGO!

APROVEITA QUE NÃO É TODO DIA QUE DOU ESSA CANJA!

VALEU! MAS SER HERÓI É PERIGOSO DEMAIS PRA MIM!

DESCOBRI QUE VENDER PIPOCAS É BEM MAIS TRANQÜILO!

EI!

PERAÍ! QUE TAL UMA DUPLA SEM BANDIDOS?

É?

ASSIM...

É ISSO AÍ! TÁ VALENDO UM INGRESSO NA COMPRA DE CADA SAQUINHO ESPECIAL!

E AÍ?

TAMOS FATURANDO ALTO!

O CONFRONTO DO SÉCULO! GARRAS CONTRA MORCEGO VERDE!

CAPRICHA, FRUFRU! E LEMBRA QUE ELE JÁ LHE DEU UMAS SARDINHAS PRA NÃO APANHAR DEMAIS!

fim

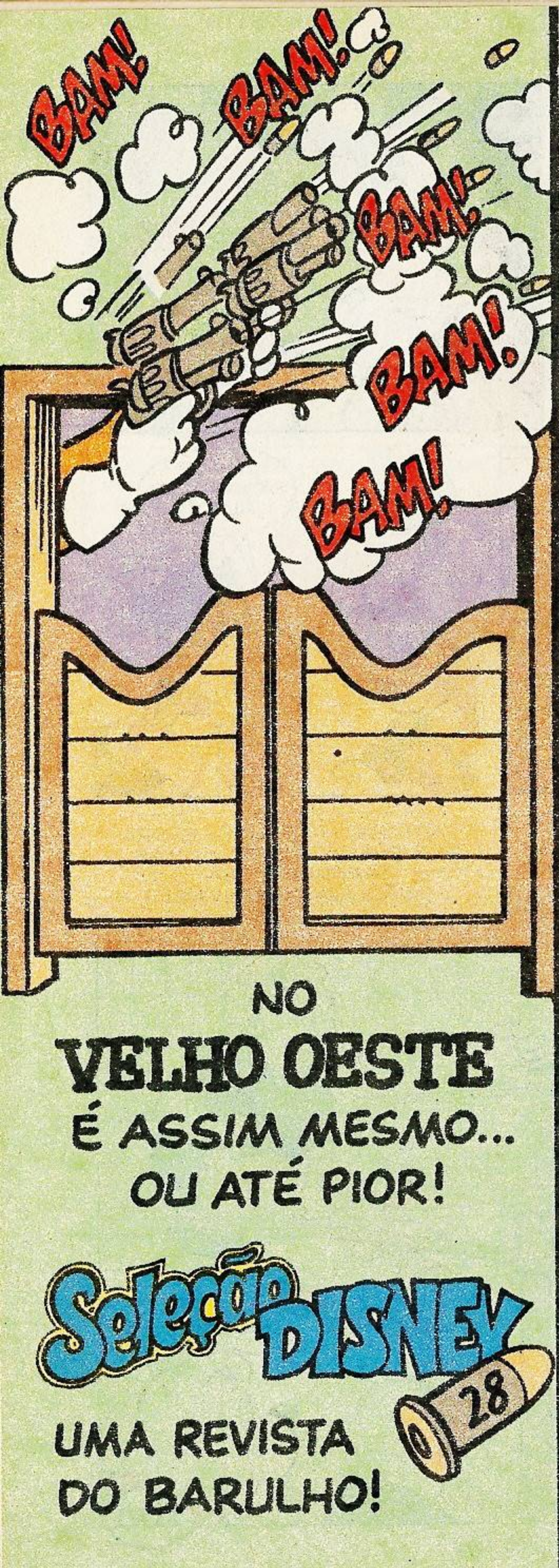

Editora Abril Jovem

Editor e Diretor: VICTOR CIVITA
Diretoria: Roberto Civita, Richard Civita, Raymond Cohen, Angelo Rossi, Ike Zarmati

Diretor Superintendente: Ike Zarmati

ZÉ CARIOCA

N.º1876

REDAÇÃO
Diretor: Júlio de Andrade Filho
Redatora-Chefe: Flávia Muniz
Editores: Claudinei Montes, Evelyn Heine, Monica C. F. Alves, Suiang G. de Oliveira
Editores de Texto: Eduardo Perácio, Marcia Pereira
Revisoras: Ivone A. Tonetto, Marcia L. Furlan
Coordenador de Produção: Pedro Mingati
Auxiliares de Produção: Ana M. Gonçalves, Ramilto Biondo, Vandré O. Silva
Chefe de Arte: Euclides K. Miyaura
Desenhistas: Eli M. Leon, Paulo R. C. Noely, Verci R. de Mello
Ilustrador: Atila O. de Carvalho
Artes-Finalistas: Acácio Ramos, Antonio Lima
Argumentista: Arthur Faria Jr.
Letristas: Lilian T. M. Farias, Natanael A. Soares, Nilton Morise
Decorador: Sérgio Carpanese
Coloristas: Miriam Clar C. Vieira, Telma T. T. Satani
Tradutor: José F. Rodrigues
Paste-up: Margareth J. Gasparim
Auxiliares de Arte: Alexandre Silva, Arnaldo Nincao, José P. S. da Silva, José Wilson Magalhães, Mauro A. Ringel, Mauro L. Pereira, Mônica A. Vizeu, Roberto S. Moriama

COMERCIAL
Diretor: Sérgio Fernandes dos Santos
Gerente de Produto: Joaquim Celestino
Analistas de Circulação: Osmar S. Lara, Rosana P. Pires

PUBLICIDADE
Diretor: Newton Fioratti
Coordenador: Roberto M. Lopes
Contatos: Tânia Guilherme, Tânia Scarelli, Vicente Felicetti

PROMOÇÕES E PROPAGANDA
Diretor: J. L. Lobato
Gerente de Propaganda: Maria Luiza Volponi

ADMINISTRAÇÃO E FINANÇAS
Diretor: Joares Ramos Barbosa

Diretor Responsável: Edgard de S. Faria

Diretor Responsável Adjunto: Silvio Fukumoto

Zé Carioca é uma publicação quinzenal da Editora Abril Jovem S.A. **São Paulo - Redação, Publicidade e Correspondência:** R. Bela Cintra, 299, Cerqueira César, CEP 01415, Caixa Postal 2372, tel.: (011)257-0999. Telex: (011)22115. Telegramas: Editabril. **Administração:** R. Jaguaretê, 213, Casa Verde, CEP 02515, tel.: (011)858-4511. Ao fazer sua assinatura, exija a credencial do vendedor e pague somente com cheque nominal à Editora Abril S.A. A Editora Abril garante aos assinantes desta publicação que a interrupção definitiva da entrega dos exemplares contratados, sem que para isto tenha dado motivo o próprio assinante, implicará na restituição da parte do preço total antecipadamente pago, correspondente aos exemplares que não forem entregues. **Números atrasados:** ao preço da última edição em banca, por intermédio de seu jornaleiro ou no distribuidor Abril de sua cidade. Pedidos pelo Correio: DINAP - Estrada Velha de Osasco, 132, Jardim Teresa, CEP 06000 - Osasco - SP. Temos em estoque somente as seis últimas edições. **Data desta edição:** Março/90. Distribuída com exclusividade no país pela DINAP - Distribuidora Nacional de Publicações, São Paulo.

Todos os direitos reservados. "Publicação especialmente autorizada por The Walt Disney Company."

Serviço ao Assinante: tel.: (011)823-9222

IVC

IMPRESSA NA DIVISÃO GRÁFICA DA EDITORA ABRIL S.A.

© Disney

ABRIL JOVEM

40 ANOS

HÁ 40 ANOS CONQUISTANDO OS BRASILEIROS!

Briguento, mal-humorado, sempre de penas arrepiadas, mas um grande companheiro e um personagem irresistível, o Donald pintou no Brasil, como o primeiro lançamento da Editora Abril, há 40 anos!
E a revista dele está cada vez melhor, mais do jeitinho que você gosta! Não perca nenhuma!

Pato Donald

Todas as semanas nas bancas

Instituto Universal Brasileiro

A maior e mais perfeita organização de ensino à distância do país!

NOVOS CURSOS

OS CURSOS DO INSTITUTO UNIVERSAL BRASILEIRO JÁ BENEFICIARAM DOIS MILHÕES E DUZENTAS MIL PESSOAS.

Dê um grande impulso em sua vida estudando pelo **Instituto Universal Brasileiro.**
Seja qual for o lugar do Brasil, nossa escola vai até você levando um curso moderno e objetivo, criado por professores altamente especializados. Você estuda em casa, no horário que quiser. Matricule-se e receba sem demora as lições do seu curso.
Comece a vencer desde já.

NOVAS UNIDADES

UNIDADE SÃO PAULO - Centro. Av. Rio Branco, 781 (esq. c Av. Duque de Caxias)
UNIDADE SÃO PAULO - Santo Amaro. R. Promotor Gabriel Nettuzi Peres, 436
UNIDADE RIO DE JANEIRO - Rua Riachuelo, 159 (próximo aos Arcos da Lapa)
UNIDADE BELO HORIZONTE - Av. Augusto de Lima, 233 s lojas 55 56 Ed. Maleta
UNIDADE SALVADOR - R. Marujos do Brasil, 5-B Ed. Andre Luiz, Bairro Tororó

INSTITUTO UNIVERSAL BRASILEIRO
1940 - 1990
50 anos de experiência dedicados ao ensino!

- Eletrônica Digital
- Eletrônica, Rádio e TV
- Desenho Artístico e Publicitário
- Especialização Vídeo cassete (Manutenção e reparo)
- Mecânica de Automóveis
- Supletivo de 1.º Grau
- Agropecuária
- Beleza da Mulher
- Mecânica de Moto
- Contabilidade Prática
- Desenho de Mecânica
- Mestre de Obras (Edificações)
- Auxiliar de Enfermagem
- Secretariado Moderno
- Bordado, Tricô e Crochê
- Eletricidade
- Auxiliar de Escritório
- Torneiro Mecânico
- Auxiliar em Administração de Empresas
- Refrigeração e Ar Condicionado
- Supletivo de 2.º Grau
- Inglês
- Mecânica Geral
- Corte e Costura
- Fotografia
- Desenho Arquitetônico
- Eletricidade de Automóveis

Preencha e envie hoje mesmo este cupom

INSTITUTO UNIVERSAL BRASILEIRO WG-1876
Avenida Rio Branco, 781 Cx. Postal 5058 - São Paulo - CEP 01000

Senhor Diretor: Peço enviar-me GRÁTIS o folheto completo sobre o curso _____ à distância.
(indicar o curso desejado)

Nome _____
Rua _____ N.º _____
CEP _____ Bairro _____ Cx. Postal _____
Cidade _____ Estado _____